

KONTES LITERASI MATEMATIKA untuk Siswa - KONTES Literasi Guru - SEMILOKA tentang PISA



Tingkat Provinsi di 12 Kota (Banjarmasin, Jakarta, Makassar, Medan, Palembang, Surabaya, Yogyakarta, Kupang, Malang, Padang, Semarang, Singaraja),
29 September 2012

PENDAHULUAN

Pandai dalam matematika tidak hanya terbatas pada kemampuan menyelesaikan soal-soal tes matematika akan tetapi juga harus mampu menggunakan matematika yang dikuasanya untuk membantu memecahkan masalah matematika yang ditemui di kehidupan siswa di luar sekolah. Kemampuan seperti itu tidak mungkin dikuasai oleh siswa dengan sendirinya tanpa dilatihkan guru di kelas. Untuk itu guru matematika dituntut menyiapkan peserta didiknya untuk menjadi literat dalam matematika sehingga mampu mengikuti berbagai perubahan global di masa mendatang.

Berkaitan dengan hal itu, P4MRI Universitas Negeri Semarang (UNNES) menyelenggarakan Kontes Literasi Matematika (KLM) bagi siswa SMP/MTs dan Semiloka terkait dengan *Programme for International Student Assessment* (PISA) bagi guru matematika.

WAKTU DAN TEMPAT

Kegiatan KLM dan Semiloka PISA akan dilaksanakan pada hari **Sabtu, 29 September 2012**, di Kampus Sekoran Universitas Negeri Semarang (UNNES) Jurusan Matematika.

TUJUAN

- Meningkatkan kemampuan literasi matematika siswa
- Meningkatkan wawasan guru dan calon pendidik terhadap PISA dan pembelajaran PMRI.

PESERTA

- KLM merupakan kontes perorangan yang diikuti oleh siswa SMP/MTs yang dikirim oleh sekolah negeri maupun swasta atau yang mendaftarkan sendiri.
- Semiloka PISA diikuti oleh para guru dan calon guru SMP/MTs, SMA/MA/SMK baik negeri maupun swasta, Pengawas Sekolah, Pejabat Diknas, Dosen, Mahasiswa, atau umum.

BENTUK KEGIATAN

Kegiatan yang diselenggarakan meliputi :

1. Kontes Literasi Matematika Perorangan
2. Seminar dan Lokakarya (Semiloka):

Pemakalah 1 : Dr. Sugiman, M.Si

Pemakalah 2 : Dr. Wardono, M.Si

Moderator : 1. Dr. Sc. Mariani, M.Si
2. Nila Mareta M., S.Pd, M.Sc

BIAYA PENDAFTARAN

Kontes : Rp. 75.000,- / siswa
Semiloka : Rp 100.000,- / peserta guru
(Khusus mahasiswa S1 = Rp. 50.000,-
mahasiswa S2 = Rp. 75.000,-)

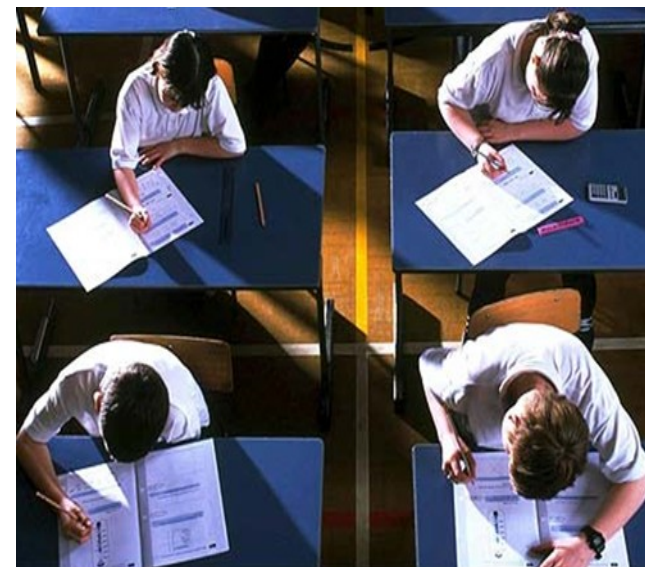

Kontes Literasi Matematika (KLM) Siswa SMP dan Semiloka tentang PISA

FASILITAS

Hadiah dan fasilitas yang diberikan kepada peserta Kontes Literasi Matematika adalah:

1. Juara I: Piala, uang pembinaan, sertifikat, dan diikutsertakan dalam *Grand Final* tingkat nasional di Yogyakarta (atas biaya panitia pusat).
2. Juara II dan III: Piala, uang pembinaan, dan sertifikat.
3. Sekolah asal juara I, II, dan III diberi sertifikat.
4. Snack dan Makan Siang.
5. Sertifikat bagi 1 orang guru pendamping per sekolah.
6. Sertifikat untuk setiap siswa peserta KLM

Fasilitas yang diberikan kepada peserta Semiloka adalah :

1. Seminar kit
2. Sertifikat
3. Makan siang
4. Snack

Sabtu, 29 September 2012
Kampus Sekaran Universitas Negeri
Semarang Jurusan Matematika

DISELENGGARAKAN OLEH:
P4MRI UNIVERSITAS NEGERI
SEMARANG

Email : wardono.unnes@gmail.com
Web : p4mriunnes.wordpress.com

CONTACT PERSON

P4MRI UNNES:

1. DR. WARDONO, M.Si.
(08156619462)
2. NILA MARETA M., S.Pd., M.Sc.
(085293742535)
3. DAVID MUBAROK, S.Si.
(081325669352)
4. DR. SC. MARIANI, M.Si
(081393785065)
5. SHOFIAYUNINGTYAS
(085727145204)
6. NUR ASTRI R.
(085647744556)



Grand Final KLM
di Yogyakarta

19-21 Oktober 2012

DISELENGGARAKAN OLEH:
Institut Pengembangan PMRI
Sekretariat: Jl. Diponegoro 12
BANDUNG

Tema:
“Membangun Siswa Kreatif melalui
Kontes Literasi Matematika”

SUSUNAN ACARA
Sabtu, 29 September 2012

07.00 – 07.30 : Registrasi
07.30 – 08.00 : Pembukaan

Acara Kontes Literasi Matematika

08.00 – 10.00 : Tes Literasi Matematika
10.00 – 12.00 : Rekreasi Matematika
12.00 – 13.00 : ISHOMA dan Pengumuman
Peserta Semi Finalis
13.00 – 14.30 : Semi Final
14.30 – 15.00 : Istirahat
15.00 – 16.30 : Final
16.30 – 17.00 : Penutupan, pembagian
hadiah, dan sertifikat.

Acara Semiloka PISA

08.00 – 09.30 : Pembicara I:
Domain Soal PISA
09.30 – 11.00 : Pembicara II:
PMRI dan PISA
11.00 – 12.00 : Workshop Pembuatan Soal
serupa PISA

WAKTU DAN TEMPAT PENDAFTARAN

Pendaftaran paling lambat Senin tanggal **24 September 2012** di sekretariat panitia.
Pembayaran dapat dilakukan secara langsung ke sekretariat panitia atau melalui rekening **BNI** a.n. Dr. Wardono, M.Si, No. Rek **0240549137**

SEKRETARIAT PANITIA

1. David Mubarok, S.Si. (HP: 081325669352)
Laboratorium Matematika FMIPA UNNES
2. Dr. Wardono, M.Si. (HP: 08156619462)
Jurusan Matematika FMIPA UNNES

FORMULIR PENDAFTARAN

Nomor: /..... /2012

Nama Lengkap :
Pekerjaan : Siswa/ Guru/ Mahasiswa/
.....
Asal Sekolah/Instansi :
.....
Telp Sekolah/Instansi :
Tel Rumah/HP :
E-mail :

Mendaftarkan diri sebagai: (beri tanda yang dipilih)

- [] Peserta Kontes Literasi Matematika
[] Peserta Semiloka

..... 2012

(.....)

Formulir ini boleh diperbanyak

