



# Panduan Lomba Pewara



Jurusan Bahasa dan Sastra Indonesia  
Universitas Negeri Semarang  
2021

# Linimasa



**1-25 Oktober 2021**

Pendaftaran  
dan Pengumpulan Karya



**26-27 Oktober 2021**

Penilaian Karya



**28 Oktober 2021**

Pengumuman Pemenang



# Alur Pendaftaran dan Seleksi

**1.**

Mengunjungi laman pendaftaran ([bit.ly/daftarlombapewara](http://bit.ly/daftarlombapewara))

**2.**

Mengunduh naskah kepewaraan ([bit.ly/naskahpewara](http://bit.ly/naskahpewara))

**3.**

Membuat karya sesuai dengan syarat dan ketentuan lomba

**4.**

Mengunggah karya pada media sosial Instagram dan Youtube dengan menandai tiga akun teman, gunakan tagar **#PewaraIndonesia**

# Alur Pendaftaran dan Seleksi

**5.**

Mengisi formulir pendaftaran, melengkapi kelengkapan administrasi, dan menyertakan tautan karya

**6.**

Menunggu hasil kurasi karya dan pengumuman 10 besar

**7.**

Peserta yang lolos tahap 10 besar mengikuti seleksi akhir

**8.**

Menunggu hasil penjurian untuk penentuan Juara 1, 2, dan 3

# Syarat dan Ketentuan Umum



- Peserta wajib melengkapi formulir pendaftaran melalui tautan [bit.ly/daftarlombapewara](https://bit.ly/daftarlombapewara)
- Peserta wajib mengunggah video hasil karya pada akun media sosial Instagram & Youtube, menyertakan tautan pada formulir pendaftaran;
- Seluruh karya peserta dan pemenang menjadi hak milik panitia;
- Peserta wajib memahami dan menyetujui seluruh persyaratan yang tercantum;
- Keputusan dewan juri tidak dapat diganggu gugat.



# Syarat dan Ketentuan Khusus

- Memenuhi syarat dan ketentuan umum;
- Peserta lomba merupakan individu atau perseorangan;
- Peserta lomba merupakan mahasiswa Perguruan Tinggi yang dapat dibuktikan dengan Nomor Induk Mahasiswa (NIM) atau Kartu Tanda Mahasiswa (KTM);
- Peserta wajib mengunduh naskah kepewaraan pada tautan [bit.ly/naskahpewara](https://bit.ly/naskahpewara);
- Peserta mengenakan pakaian formal sesuai dengan jenis acara;
- Format video posisi landscape dan rasio 16:9
- Batas akhir pengumpulan karya pada tanggal 25 Oktober 2021 pukul 22.00 WIB.

# Kriteria Penilaian

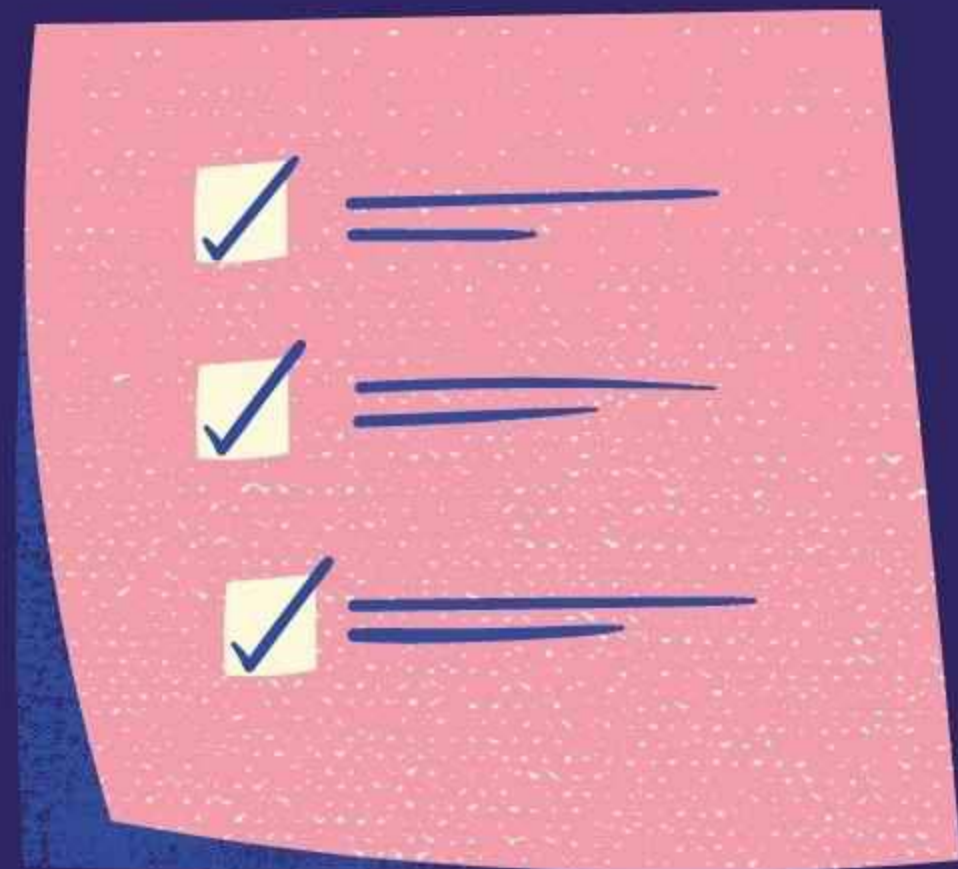

Aspek	Bobot
Percaya Diri	5
Pelafalan	5
Kelancaran	4
Pemilihan kata	3
Variasi intonasi	2
Ekspresi	1

# Narahubung

**0852 5906 1369**

AULIA

**0838 6277 8226**

EGI

